Ohje kihomatonäytteen antamista varten

2053 F-EnveO

Näytteenottotarvikkeet

1-2ml keittosuolaa sisältävä kierrekorkillinen näytteenottoputki, vanutikku, suljettava muovipussi (Minigrip tai vastaava), nimitarrat

Kihomatonäytteen ottaminen

1. Näyte on otettava aamulla ennen ulostamista ja pesua.

2. Kostuttakaa vanutikun kärki näytteenottoputkessa olevalla keittosuolalla; vanutikun kärki ei saa olla likomärkä.

3. Hierokaa keittosuolaan kostutetulla vanutikulla peräaukon suuta ja ympäröivää ihoa kohtalaisen voimakkaasti. Lopuksi käyttäkää vanutikun kärkeä peräaukossa noin 0.5cm syvyydessä. Mikäli näytettä ottaessa tulee esiin kihomatoja, kerätkää ne myös vanutikkuun.

4. Laittakaa vanutikku keittosuolaa sisältävään putkeen, katkaiskaa tikun varsi ja sulkekaa korkki huolellisesti.

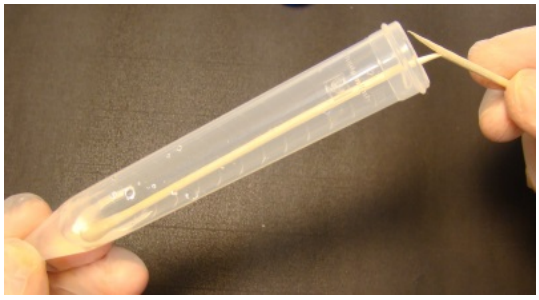

5. Peskää kädet.

Näytteenoton jälkeen

Täyttäkää nimitarroihin nimenne, henkilötunnuksenne, näytteenottopäivämäärä ja kellonaika ja liimatkaa tarrat kuljetusputkiin. Pakatkaa näyte suljettavaan muovipussiin.

Näytteen säilytys ja palauttaminen

Säilyttäkää näyteputki jääkaappilämpötilassa. Toimittakaa näyte laboratorioon mahdollisimman pian, **viimeistään seuraavana päivänä näytteenotosta**.

Mikäli Teillä on kysyttävää, saatte lisätietoja hoitoyksiköstänne

Major Version 1 effective on 10.1.2019